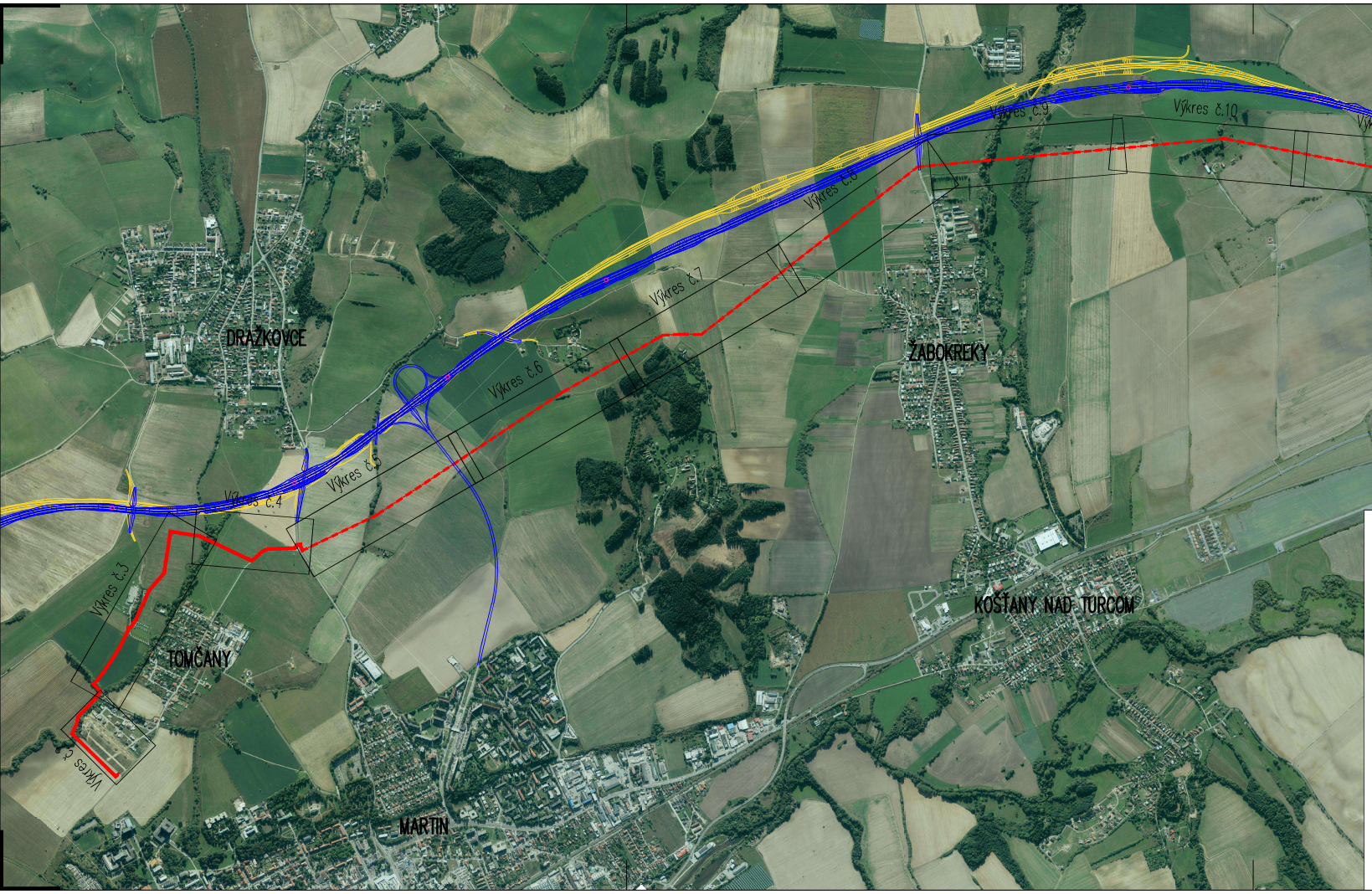

LEGENDA:

- navrh. VN zmený kábel splou s optickým káblom
- navrh. VN vzdušné vedenie spolu so SOK
- plánovaná trasa rýchlostnej cesty R3 – variant A
- plánovaná trasa rýchlostnej cesty R3 – variant B

Zodpovedný projektant MČ Projekty:	Ing. Matej Štefánik	
Projektant MČ Projekty:	Ing. Matej Štefánik	
Zodpovedný projektant EDWIN:	Ing. Juraj Samaš	
Projektant EDWIN:	Ing. Matúš Felcan	
Miesto stavby/ Kataster:	Rakovo, Príbovce, Necpaly, Košťany nad Turcom, Žabokreky, Dražkovce, Tomčany, Martin, okr. Martin	
Stavebník:	SSD a.s. Žilina, Pri Rajčianke 2927/8, 010 47 Žilina	

Vypracoval:

MČ PROJEKTY s.r.o.
Chrenovská 32
949 01 Nitra
tel.: +421/37/6535 777

EDWIN PROJEKTY ELEKTRICKÝCH VEDENÍ Bratislava
Košická 56, 821 08 Bratislava 2
tel. 00421-2-55565268 e-mail: edwin@edwin.sk

Stavba: VN VEDENIE – TR MARTIN KOŠÚTY – MARTIN NEMOCNICA BUDÚCNOSTI – RAKOVO

Súbor/Objekt: S010 – VN vzdušné vedenie, S011 – VN zemný kábel
S026 – Optický zemný kábel, S028 – Optický závesný kábel

Obsah: Situácia širších vzťahov

Číslo zákazky:	Dátum:	Revízia:	Mierka:	Formát:	Stupeň:	Sada č.	Výkres č.
P0924-21-420	01/2022	00	1:16000	3xA4	PD k ÚR		1